

Συνέχεια δυναμικών πρωτοβουλιών και για το 2014

Παρέμβαση προέδρου ΣΦΕΕ κ. Κωνσταντίνου Φρουζή στη Free Sunday

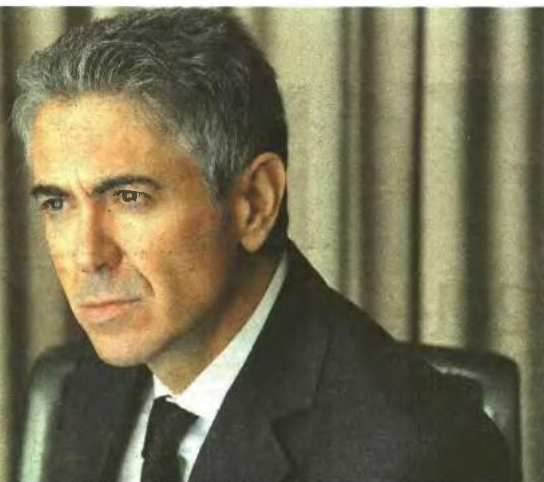

Ενα δύσκολο και έντονα απαιτητικό έτος εκπνέει μέσα στα επόμενα 24ωρα, αφήνοντας μια κοινωνικά σκληρή παρακαθήκη για ένα ακόμη πιο απρόβλεπτο 2014. Μέσα σε λίγες γραμμές δεν θα ήταν εύκολη η οποιαδήποτε περιγραφή των δυσκολιών που αντιμετωπίσαμε, ως Έλληνες πολίτες, ως άνθρωποι σε μια δοκιμαζόμενη χώρα, ως μέλη της ελληνικής επιχειρηματικής κοινότητας και ως εκπρόσωποι του χώρου της υγείας.

Ο χώρος του φαρμάκου για μία ακόμη χρονιά, την τέταρτη κατά σειρά, βρέθηκε μεταξύ συμπληγμάτων και, παρά τις αποδεδει-

μένες οριακές καταστάσεις στις οποίες έχει βρεθεί, αναμένεται να δοκιμαστεί περαιτέρω μέσα στη νέα χρονιά, καθώς θα πρέπει να λειτουργήσει πάνω στη δραματική συνθήκη της ελάχιστης φαρμακευτικής περίθαλψης των 2 δισ. ευρώ. Η πολιτεία και η τράικα, δυστυχώς, πιστεύουν ότι μόνο τόσα αξίζουν οι Έλληνες πολίτες για θεραπείες σε μία ολόενα και φτωχότερη ελληνική κοινωνία.

Ως φαρμακευτικές επιχειρήσεις, και συγκεκριμένα ως ΣΦΕΕ, μια ομάδα που ερχόμαστε καθημερινά σε επαφή με τις ανάγκες των συνανθρώπων μας για περίθαλψη, ανάγκες που είναι δικές μας, ανθρώπινες, και που φυσικά δεν θα έπρεπε να αντιμετωπιζο-

νται με κοινωνικά κριτήρια που ρέπουν προς ρατσιστικές θεωρήσεις, προσπαθήσαμε να βρούμε δρόμους για να εισφέρουμε στην προσπάθεια ανόρθωσης της κοινωνίας και οικονομίας.

Μία από τις πρωτοβουλίες μας είναι η σταδιακή συγκέντρωση φαρμάκων μέσω της τράπεζας που ιδρύσαμε και η στήριξη των κοινωνικών φαρμακείων. Καθώς δεν φτάνουν τα υπομνήματα προς την πολιτεία αλλά χρειάζονται και πράξεις, και με την πράξη μας αυτή βοηθάμε έστω μια μερίδα από τους ανθρώπους που έχουν ανάγκη.

Την ίδια στιγμή, επειδή πιστεύουμε στο φωτεινό μισθό και πνεύμα του σύγχρονου

Έλληνα επιστήμονα, δώσαμε την ευκαιρία ώστε μέσα από το διαγωνισμό Innovation Project να ενθαρρύνουμε τους νέους σε μισθό ανθρώπους να μη δουν την ύφεση σαν τροχοπέδη, αλλά σαν ανάγκη για εγρήγορση και ενεργοποίηση του πνεύματος για την παραγωγή εφαρμόσιμων λύσεων, που μπορούν να έχουν και αξιόλογο οικονομικό αποτέλεσμα.

Αυτές εν συντομία είναι δύο από τις δράσεις μας που εντάσσονται στις λογικές αντιμετώπισης της κρίσης που εμπεριέχουν ανθρωπιά και όραμα. Δράσεις που μέσα στο αναμενόμενο δύσκολο 2014 πιστεύουμε ότι θα αποτελέσουν βασικές δομικές παρεμβάσεις.